ABIERTO EL PLAZO DE MATRICULACIÓN

MATRICULA

Nuevos Alumnos: 45 €
Antiguos Alumnos: 35€

PRECIOS

No Socios de Apymer:

Primer Alumno: 45 €/mes
A Partir de 2 alumnos por familia: 35 €/mes (Familiares 1er grado)

Socios de Apymer:

(será imprescindible el certificado de asociado)
Primer Alumno: 40 €/mes.
A partir de 2 alumnos por familia: 30 €/mes (Familiares 1er grado)
Alumnos de Escuela de Turismo y Hostelería: 30 €/mes

DATOS DEL CURSO

Comienzo del Curso: Septiembre

Edad: a partir de 4 años

Horarios: Habrá distintos grupos y a distintas horas de mañana y tarde. Se impartirán 3 horas de clase semanales repartidas en dos días. Grupos reducidos.

AULA DE CAMBRIDGE CURSOS 2013-2014

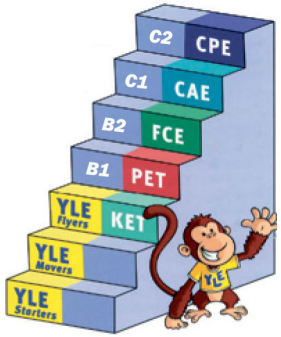

Despues de obtener el nivel Flyers de Cambridge, los niños puede prepararse para el KET (Key English Test) o el PET (Preliminary English Test). Los 2 son cerfificados internacionales de inglés para jóvenes y adultos. Si se empieza desde niños y se trabajan los niveles con este sistema, se consigue una forma muy efectiva de progresar en inglés.

Inscripción en Apymer

Catálogo Cursos ON-LINE

Prevención de Riesgos Laborales		
Prevención de Riesgos Laborales Básico	60 horas	2 meses
Ofimática y Sistemas Operativos		
Fundamentos básicos equipo informático,	30 horas	1 mes
Word 2007	50 horas	1 mes
Excel 2007	50 horas	1 mes
Access 2007	50 horas	1 mes
Power Point 2007	50 horas	1 mes
Outlook 2007	40 horas	1 mes
Ofimática	210 horas	5 meses
Word, Power Point y Outlook 2007	75 horas	2 meses
Excel (Básico + Avanzado) y Access 2007	75 horas	2 meses
Idiomas		
Ingles Nivel I (Básico)(Diploma Oficial UNED)	120 horas	3,5 meses
Ingles Nivel II (Básico Avanzado)(Diploma Oficial UNED)	120 horas	3,5 meses
Ingles Nivel III (Intermedio)(Diploma Oficial UNED)	120 horas	3,5 meses
Ingles Nivel IV (Avanzado)(Diploma Oficial UNED)	120 horas	3,5 meses
Ingles Nivel V(Superior)(Diploma Oficial UNED)	120 horas	3,5 meses
Habilidades Directivas		
Dirección, trabajo y liderazgo (Avalado por I.E.H.D)	75 horas	2 meses
Emprendimiento	40 horas	1 mes
Turismo		
Ecoturismo	60 horas	2 meses
Los Espacios Naturales y el Turismo	60 horas	2 meses
Organización y Dirección de RRHH en Empresas Turísticas	60 horas	2 meses
Planificación y Ordenación Turística	60 horas	2 meses
Dirección de Marketing Turístico	70 horas	2 meses
Fiscal, Laboral y Jurídica		
Protección de datos en Empresas	65 horas	2 meses
Técnico en nóminas, contratos, finiquitos y seguros sociales	75 horas	2 meses
Experto en Gestión Laboral	260 horas	5 meses
Experto en Dirección Financiera	260 horas	5 meses
Técnico en Gestión Contable	75 horas	2 meses
Plan General Contable y Contaplus	70 horas	2 meses
Fiscalidad para Pymes y Autónomos	70 horas	2 meses
Marketing y Publicidad		
Técnico en comunicación Empresarial	75 horas	2 meses
Experto en Publicidad	75 horas	1 mes
Técnico en E-Commerce	100 horas	2,5 meses
Técnico en Marketing	150 horas	4 meses
Técnico en Calidad de Servicio y Atención al Cliente	75 horas	4 meses
Animación y Presentación del Producto en el Punto de Venta	70 horas	2 meses
Innovación y Creatividad	40 horas	2 meses
Community Manager 2.0	60 horas	2 meses
Herramientas en la Nube	60 horas	2 meses
Community Manager + Herramientas en la Nube	100 horas	2,5 meses
Marketing Estratégico	100 horas	2,5 meses
Energias Renovables y Desarrollo Sostenible		
Técnico en Energía Eólica	100 horas	2,5 meses
Técnico en energía Solar: Térmica y Fotovoltaica	150 horas	4 meses
Técnico en Energía de la Biomasa	100 horas	2,5 meses
Técnico en Energía Hidráulica	100 horas	2,5 meses
Medio Ambiente		
Técnico en Contaminación Atmosférica y Acústica	60 horas	2 meses
Técnico en Contaminación de Suelos y Aguas Subterráneas	60 horas	2 meses
Técnico en Derecho del Medio Ambiente	60 horas	2 meses
Técnico en Gestión de Residuos Urbanos y Espec.Industriales	130 horas	3,5 meses
Técnico en Evaluación del Impacto Ambiental	150 horas	4 meses
Técnico en Contam. de Aguas y Procesos de Depuración	150 horas	4 meses
Experto en Gestión Ambiental y E.I.A	260 horas	5 meses
Experto en Tratamientos de Aguas, Suelos y Residuos	350 horas	6 meses
Resursos Humanos		
Técnico en Selección de Personal y Planificación de Plantillas	60 horas	2 meses
Técnico en Comunicación Interna y Externa de la Empresa	70 horas	2 meses
Técnico en Selección por Competencias y E-recruitment	70 horas	2 meses
Técnico en Auditoria de Recursos Humanos	70 horas	2 meses
Técnico en Gestión y Dirección de Personal	100 horas	2,5 meses
Experto Plan. Plantillas, Selec. Personal y Competencias	180 horas	4,5 meses

CENTRO DE FORMACION APYMER

(Asociación de Empresarios)

CURSOS 2013-2014

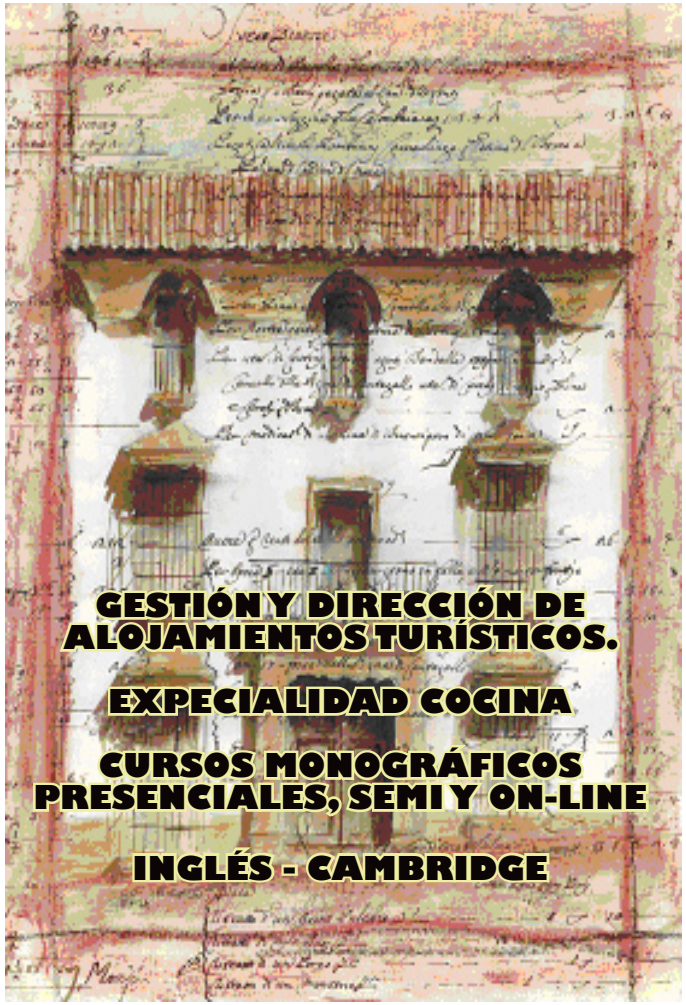

C/ María Cabrera, 5
29400 Ronda (Málaga)
Teléfono: 952 87 84 92
www.apymer.org

CURSO GESTIÓN Y DIRECCIÓN DE ALOJAMIENTOS TURÍSTICOS.

Duración: 850 horas. ***Prácticas:*** 280 horas.
Total: 1130 horas
Opción: Presencial y Semipresencial

La comprensión del mercado, la comercialización y el marketing, la estrategia empresarial, el control económico-financiero, las nuevas tecnologías de la información y el control de la calidad en las operaciones de servicio, han rediseñado el trabajo de la dirección y gestión de los establecimientos turísticos.

Actualmente es indispensable encontrar enfoques integradores en los que el coste optimizado genere la máxima satisfacción del cliente.

Perfil profesional:

El curso capacita al titulado para la dirección y coordinación de establecimientos turísticos de forma eficaz y autónoma.

Será capaz de analizar el comportamiento del mercado, de los productos y servicios turísticos, definir un plan de viabilidad y proyectar métodos de trabajo de los departamentos de recepción, mantenimiento, limpieza y administración.

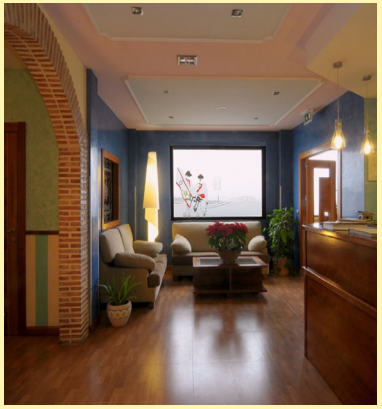

Así pues, alcanzará las competencias para coordinar con éxito los recursos a través de la organización, planificación y control de los mismos con el fin de lograr de forma óptima los objetivos establecidos, orientados a la satisfacción del cliente y a su fidelización.

El curso ofrece prácticas en empresas del sector durante dos meses (280 h aprox.), destacándose, el Convenio de Prácticas suscrito entre Paradores S.A. y la Escuela de Turismo y Hostelería de Ronda "El Casino"

Grupo mínimo: 20 personas
Fecha aproximada comienzo del curso: Octubre 2013

EXPERTO EN HOSTELERIA "ESPECIALIDAD COCINA"

Duración: 850 horas. ***Prácticas:*** 280 horas.
Total: 1130 horas
Opción: Presencial

El programa de Experto en Hostelería Especialidad en Cocina, tiene como característica fundamental ser un curso fuertemente orientado al mercado laboral donde las prácticas constituyen el eje fundamental de las actuaciones. En este sentido cabe destacar la amplitud del módulo de cocina en sus diversas modalidades donde los alumnos aprenden técnicas novedosas de diferenciación del producto de restauración. .

Como complemento, el curso esta enriquecido con el aporte de especialistas en diversas áreas como enología y pastelería que permite al alumnado adquirir una visión de conjunto de la restauración.

El programa de la Escuela también ofrece asignaturas teóricas donde el alumnado adquire herramientas que serán de utilidad para su inserción en el mercado laboral.

El equilibrio adecuado entre teoría y práctica permite que los graduados de la Escuela estén en capacidad de gestionar todos los factores críticos para el éxito de una empresa de restauración.

Grupo mínimo: 25 personas
Fecha aproximada comienzo del curso: Octubre 2013

Oferta Formativa 2012-2013. Cursos Monográficos.

FORMACION EN ALOJAMIENTOS TURÍSTICOS:

MODALIDAD PRESENCIAL O A DISTANCIA

- Técnicas de comercialización y reservas.
  (150 horas) - 300 EUROS
- Recepción y atención al cliente.
  (200 horas) - 400 EUROS
- Gestión de alojamientos.
  (120 horas) - 240 EUROS
- Inglés profesional para turismo.
  (90 horas) - 180 EUROS
- Introducción al sector del Turismo y Hostelería
  (60h) - 150 euros
- Gestión del departamento de pisos
  (50 h) - 150 euros
- Comercialización de Eventos, protocolo y relaciones públicas.
  (150h) - 350 euros
- Asistencia técnica en eventos: azafata, auxiliar de congresos
  (300 h) - 600 euros.
- Atención al cliente en hostelería y turismo
  (50h) - 150 euros
- Informática y redes sociales aplicadas al turismo.
  (100h) - 200Euros
- Marketing en el sector turístico.
  (100h) - 200 Euros
- Sistemas gestión calidad y medio ambiente en el sector turístico.
  (300 h) - 600 Euros
- Interpretación ambiental y del patrimonio de Ronda.
  (60 h) - 150 euros

CENTRO DE FORMACION
APYMER

CFA